ATLETISM

Ştafeta Braşovului a obţinut un strălucit succes

Stafeta 8 Iunie organizată de municipiul Braşov din iniţiativa d-lui Colonel V. Nanu primarul oraşului, a obţinut un strălucit succes.

Plecarea celor trei ştafete s'a dat eri la ora 8,12 din faţa Primăriei Braşov în prezenţa unui public extrem de numeros.

Parcursul s'a desfăşurat conform programului stabilit.

Prima echipă clasată a fost ştafeta galbenă a As. Sp. I. A. R. alcătuită din:

Daniel Lupsa — atletism
D. Dumitrescu — football.
Iosif Covaci — alpinism.
V. Furnică — ciclism.
E. Lantmann — motociclism.
M. Petre — automobilism
Sub lt. St. Mihutescu — aviaţie.
Lt. A. Brândus — hipism.

Distanţa pe parcursul Braşov — Bucureşti — Braşov de 360 km. a fost parcursă de echipa I. A. R. în 3 ore 40 m. 30 s.

Acest timp a fost realizat în felul următor:

Braşov — Aerodromul Câmpina 1 oră 20 m.

Aerodromul Câmpina — Bucureşti — Aerodromul Câmpina 1 oră 05 m.

Aerodromul Câmpina — Braşov 1 oră 15 m. 30 s.

Media orară realizată este de circa 100 km. pe oră performanţă excelentă dacă ţinem seama că în stafetă erau: atleţi, alpinişti, ciclişti, etc.

Organizarea acestei originale ştafete a însemnat un strălucit succes pentru Asoc. Sportivă a Municipiului.

REZULTATUL TECHNIC

1. I. A. R. 3 ore 40 m. 30 s.

2. Soc. Săsească Sport. 3 ore 45 m.

3. As. Sp. a Municipiului 3 ore 56 m. 30 s.

Note de antrenament

In ultimele zile s'a lucrat intens la A. N. E. F.

Ionescu-Crum, *care ţine să-şi facă o reintrare frumoasă se antrenează cu multă atenţiune la săritura în lungime, în compania lui Ciaclani. Ambii sunt într'o formă excelentă.*

In acelaş timp venusistul Cristea care vrea să se consacre definitiv în sprintul românesc, nu se lasă mai prejos. In fiecare zi sub observaţiunea lui Mathias continuă seria antrenamentelor la care s'a supus încă din primăvară.

Speră, cum de altfel s'a şi văzut, că munca lui va fi încununată de succes.

Veşnic *tânăr Lazăr, cu perseverenţa care îl caracterizează continuă antrenamentul pe 400 m. Ţine să fie selecţionat în reprezentativa naţională în matchul cu Cehoslovacia.*

Clujanul Schullery, care se ştie că este student la A. N. E. F., deşi în ultima vreme a deziluzionat, şi-a revenit la forma de acum o lună.

Zilnic se antrenează la greutate şi disc, reuşind performanţe frumoase.

Kruli, *deasemenea e constant la 50 m. la aruncarea discului.*

Vicky Popovici, *care acum o lună a suferit o luxaţie a metatarsului, acum complet restabilit, va relua antrenamentul.*

Bran şi Mathias *lucrează la înălţime. Ambii sunt în formă.*

De pe pistă

In toate *centrele importante din Italia s'au desfăşurat mari concursuri atletice, în vederea descoperirei de noi sprinteri.*

In urma acestora, o figură nouă s'a impus; acesta este Mariani, care la Bologna a reuşit să acopere 100 m. în 10 secunde 6/10, stabilind record italian egalat.

In celelalte oraşe s'au înregistrat următoarele rezultate: la Torino, Bugne, Daelli, Toetti şi Sculteschi au parcurs toţi 100 m. în 11 s. 2/10.

La Udina, Craighero şi Furlan 11 s. 1/10, iar la Roma, Maffei 11 s. o.

La Torino, Oberwerger s'a dovedit a fi în mare formă aruncând discul 50 m. 13, Mariani a făcut 11 s. pe 200 m., Lanzi 1 m. 54 s. 9 pe 800 m., Redaelli 55 s. 7 pe 400 m. garduri, Maffei a sărit în lungime 7 m. 29, iar Innocenti a sărit cu prăjina 3 m. 80.

*

Suedezul *Nordstiom a lansat discul 46 m. 29, învingându-l pe Hedvall cu 45 m. 55 şi Anderson cu 45 m. 52.*

*

La Kreuznach *(Germania) juniorul Jungmanne, o nouă speranţă a sprintului german, a acoperit, în cadrul unui concurs, 100 m. în 10 s. 7.*

*

La Zara *(Italia), Testa a aruncat suliţa 61 m. 80.*

*

DUMINICA şi LUNI se inaugurează la Budapesta sezonul internaţional. Vor participa şi sprinterul elveţian Hanni, precum şi fondiştii finlandezi Lehtinen şi Virtanen (la 5000 m.).

*

GRECIA va susţine în cursul lunei acesteia un match cu Egipt, după care vor începe preparativele în vederea celei de IX-a ediţie a balcaniadei dela Belgrad.

După balcaniadă, Grecia va întâlni, probabil în luna No-

Franţa selecţionează

Paris, 9. — **La Paris pe stadionul Persching s'a desfăşurat un mare meeting atletic, în vederea selecţionării echipei pentru matchul cu Polonia.**

Iată rezultatle înregistrate:

100 m: Valmy 11 s. 2/10;
1500 m.: Leichtmann 3 m. 59 s. 5/10;
5.000 m.: El Ghazi 15 m. 12 s. 4/10;
110 m. garduri: Brisson 15 s. 4/10;
400 m. garduri: Joye 54 s. 4/10;
înălţime: Moirond 1 m. 85;
lungime: Mersch 7 m. 08;
prăjină: Ramadier 14 m;
greutate: Noël 14 m. 38;
disc: Noël 44 m. 76;
suliţă: Quintin 53 m. 65;
ciocan: Wirtz 45 m. 15.

In urma acestui match s'a format echipa franceză ce va face deplasarea la Varşovia.

Campionatele regionale ale Angliei

Londra, 9. — Pe un timp puţin favorabil s'au desfăşurat campionatele regionale ale Angliei, au dat următoarele rezultate:

100 y: Holmes 11s; 200 yardzi: Sweeny 22 s 2: 880 yardzi: Colleyer 1 m 57 s. 1; millă Alford 4 m. 22 s.; 3 mille: Cummins 14 m 37 s.; 120 yardzi garduri: Finlay 14 s 9. lungime: Breach 7 m 02; prăjină: Webster 3 m 70; triplu salt: Higginson 14 m. 15; înălţime: Stubbs 1 m 78; greutate: Howland 13 m 40; disc: Bell 39 m; Ciocan: Drake 42 m. 30; Suliţă: Blakeway 55 m 80.

SCRIMA

Sâmbătă la Cluj

Concursul de sabie pentru cupa „Cornel Viola"

Condiţiile de participare

In ziua de 11 Iunie a. c. se dispută la Cluj un concurs de sabie, — juniori — pe săli, pentru cupa „Cornel Viola".

La acest concurs pot lua parte escrimeurii sălilor de arme cari sunt legitimaţi cu cel puţin 3 luni înainte de ziua disputărei.

Regulamentul prevede ca escrimeurii cari s'au clasat în locurile I şi II la diferitele concursuri pe ţară, sau care s'au clasat în primul loc la concursurile organizate pe regională. să nu poată concura la acest concurs.

Cupa „Cornel Viola" urmează a reveni pe timp de un an, echipei de escrimeuri care va totaliza numărul cel mai mare de puncte.

Cupa va fi câştigată definitiv, de echipa care şi-o va adjudeca trei ani consecutivi, sau 5 alternativi.

La concurs, se dau primilor clasaţi puncte, după cum urmează: primul clasat 10 puncte, al doilea clasat 7 puncte, al treilea 4 puncte şi al patrulea clasat 2 puncte.

Concursul este organizat de Clubul atletic din Cluj.

Volley-basket-ball

Antrenamentul de astăzi al selecţionabililor

Continuând programul de pregătire al probabilei echipe naţionale, comitetul federal al F. R. B. V. a convocat pentru astăzi la ora 19, lotul de jucători pentru un nou antrenament, pe terenul de basketball al Sportului Studenţesc.

După cum se ştie, între federaţia noastră şi cea maghiară s'a purtat o corespondenţă, pentru angajarea unei întâlniri la 16 Iunie.

Forul nostru a cerut ca răspunsul să-i parvină până astă seară, în caz contrar partida urmând a fi contramandată.

Comitetul federal se va întruni astă seară la ora 21, spre a lua în discuţiune eventualul răspuns maghiar, şi a decide.

Antrenamentul depe arena Sportul Studenţesc va fi urmărit şi de d. prof. Duţescu, preşedintele F.R.B.V., în afară de membrii comisiei de selecţie şi este probabil, să se mai facă apel la alţi jucători, în caz că cei chemaţi la antrenament nu vor corespunde.

Reamintim că lotul care a fost convocat de comisie se compune din următorii jucători: Riegler, Sădeanu, Alexandrescu, Bălteanu dela Sportul Studenţesc, Herold, Teodorescu, Petrescu dela Telefon Club, Pârvulescu, Andronache, Dumitrescu, Prunescu dela C.F.R. şi Rădulescu dela O.C.B.

Eri, la A. N. E. F.

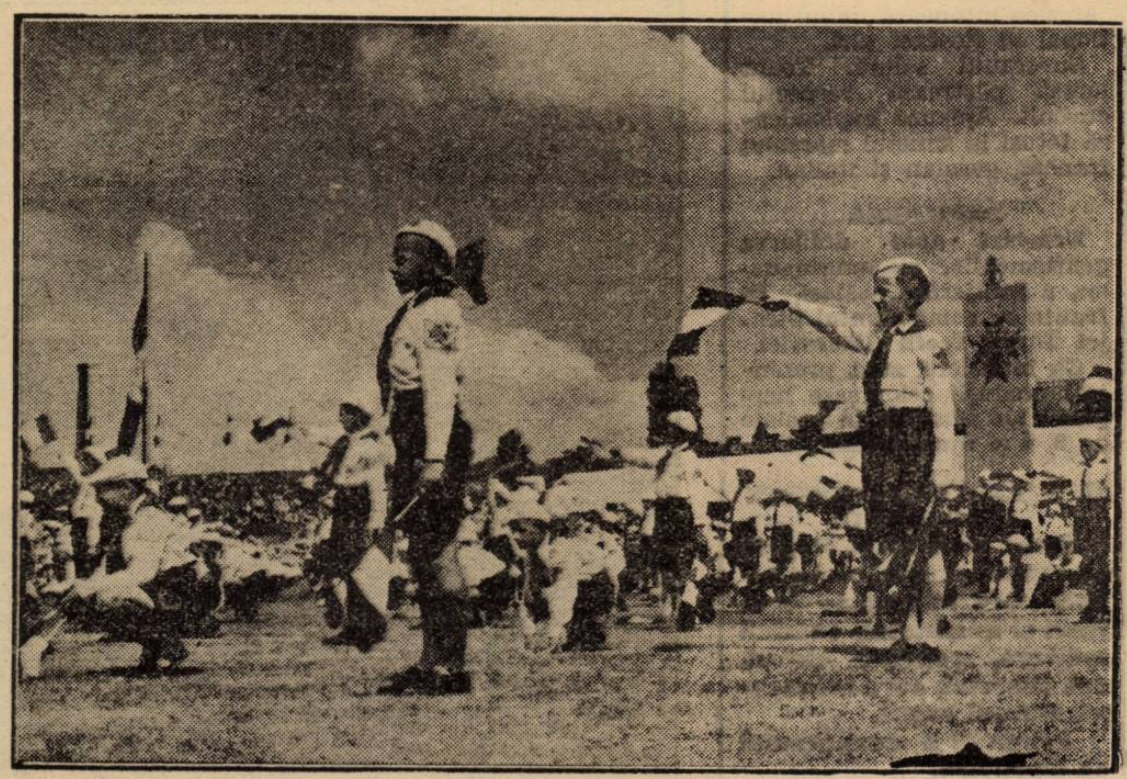

Străjerii fac exerciţii de semnalizare